Tèl : +33 (0)471055903

https://www.ingfixations.fr

Cheville traversante

Cheville Ø 8 x 68 tous matériaux

Cheville traversante

Description

- Cheville 100% nylon pour tous matériaux.
- Perçage Ø 8 mm.

Les + produits

- Ergots anti-rotation : La cheville ne tourne pas au serrage.
- Très bonne tenue aux écarts de température : -40°C à 80°C.
- Tenue optimale dans la brique rouge : expansion sur plusieurs alvéoles.
- Pose possible au travers de la pièce à fixer.
- Fabrication Française.

Applications

- Idéalte pour la pose d'équerres de menuiseries.
- Fixations légères dans tous les matériaux.

Les Matériaux

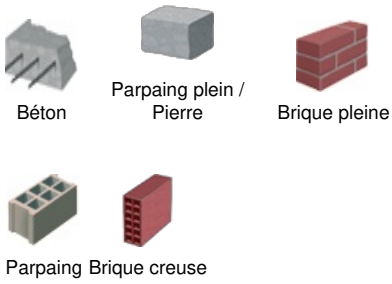

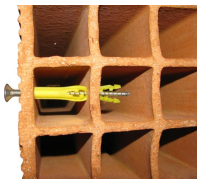

Cheville traversante - vue en coupe dans la brique rouge

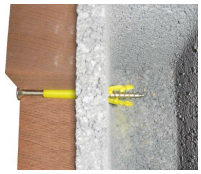

cheville traversante - vue en coupe dans le parpaing

Références produits

DÉSIGNATION	RÉFÉRENCE	CONDT	SURCONDT	COULEUR
CHEVILLE TRAVERSANTE Seau de 150	A170500	Seau de 150	Aucun	Jaune
CHEV. BRIQUE ROUGE 8 X 68 Sachet de 25	A858740	Sachet de 25	25 sachets	Jaune

Les informations techniques - Données techniques

	L LONGUEUR CHEVILLE	D_{CUT} DIAMÈTRE DE PERÇAGE	D_{VIS} DIAMÈTRE DE LA VIS	H_1 PROFONDEUR DE PERÇAGE	CHARGE MAXI.	
					MATÉRIAUX CREUX	MATÉRIAUX PLEINS
Ø 8 X 68	68 mm	8 mm	5 à 6 mm	75 mm	35 kg	50 kg